

Plan de amplasament și delimitare a imobilului

Scara 1: 500

Nr. cadastral:	Suprafața măsurată:	Adresa imobilului:
145622	1786mp	str. Carol Davila nr. 18, str. Crișan nr. 3, jud. Prahova

Nr. Cartea Funciară	Unitatea Administrativ Teritorială (UAT)
145622	PLOIEȘTI

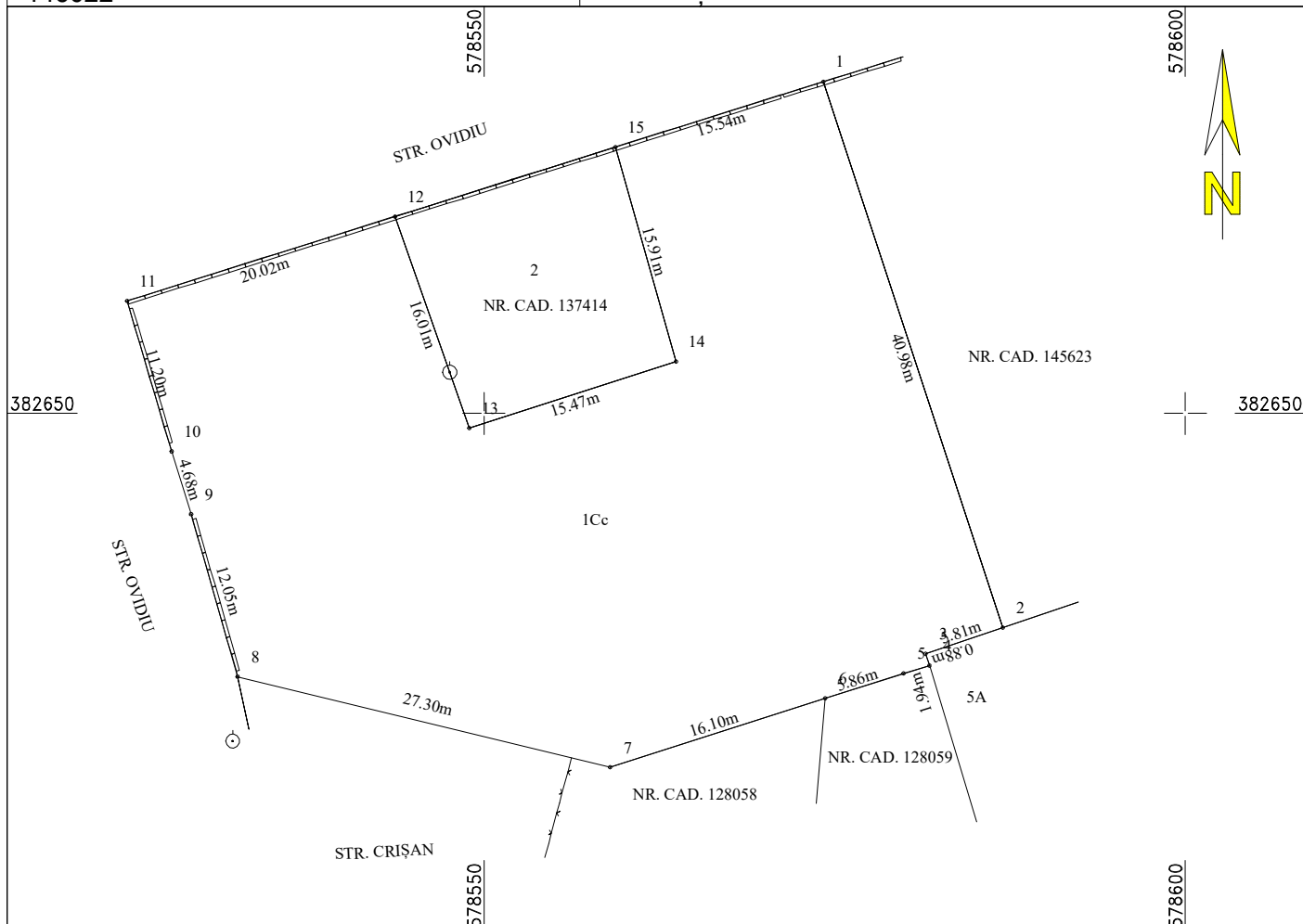

A. Date referitoare la teren

Nr. parcelă	Categoria de folosință	Suprafața (mp)	Mențiuni
1	Cc	1786	Teren intravilan înprejmuit parțial cu gard de beton și calcan
Total		1786	

B. Date referitoare la construcții

Cod constr.	Destinația	Suprafața construită la sol (mp)	Mențiuni
Total			

Suprafața totală măsurată a imobilului= 1786mp

Suprafața din act= 1759mp

Confirm executarea măsurătorilor la teren, corectitudinea întocmirii documentației cadastrale și corespondența acestora cu realitatea din teren

SC EDROM CART SRL
Aut. A.N.C.P.I.
Clasa II
Seria RO-B-J
nr. 1589

AUTORIZAT
VOICU R. ROMICĂ
Categoria B
RO-PH-F Nr. 0222

Confirm introducerea imobilului în baza de date integrată și atribuirea numărului cadastral

Parafa
Semnătura și data,
Ștampila BCPI

Data: Ianuarie 2020